

Fjern snøen fra taket ...

I forrige uke målte Teknisk drift i Rennebu kommune ca 300 kg pr. kvadratmeter på hustak på Berkåk. — Dette er så mye at vi anbefaler folk å måke av hus-takene sine, sier Arne Meland.

Berkåk ligger bak Fiplingvatn på Norges-toppen i snødybde. I forrige uke ble det målt 144 cm, og det er desidert mest i Trøndelag. Oppdal kommer på andreplass med 113 cm.

Arne Meland kan fortelle at kommunen de siste ukene har hatt flere mann i arbeid for å måke av snø på kommunale hustak. På Helsesenteret var det ca 120 cm med tung og hard snø. — Det er viktig at vi er i forkant i tilfelle det kommer mer snø - og det er det jo store sjanser for, sier Arne. Men, det er viktig at måkinga skjer jevnt på begge taksider for å unngå skeivbelastning.

Snøen må fjernes jevnlign...

Tall fra forsikringsselskapet Gjensidige NOR viser at det hver vinter meldes inn et hundretalls skader grunnet store snømengder på tak.

Mye snø betyr en risiko for skade på takkonstruksjoner ved at vekten av snømassene blir større enn det takkonstruksjonen tåler. Dette gjelder særlig hytter på fjellet hvor snømengdene er store og tilsynet ikke skjer daglig.

— Det er viktig å være klar over at den forsikringen du har på dine

bygninger inneholder et påbud om at du må fjerne snø jevnlig fra tak, vegger, verandaer og terrasser for å forebygge og begrense skader. Dersom påbudet ikke overholdes kan dette medføre et avkortet erstatningsoppgjør. Se under "sikkerhetsforskrifter" i ditt forsikringsbevis, sier informasjonsrådgiver Kjell Kjosnes i Gjensidige NOR.

— Er du ikke i stand til å rydde unna snøen selv på grunn av helsen eller fordi bygningen ligger langt unna, må du få andre til gjøre jobben. Det er ditt ansvar som eier av bygningen å påse at det blir ryddet. I mange hytteområder er det folk som tar på seg oppdrag med snørydding. Skaff deg informasjon om snøforholdene på stedet via lokal-kjente eller værvarslingen.

Ditt ansvar som eier

Det er faktisk like viktig å måke snø av taket på egen bolig som på hytta. Spesielt hvis du bor i tett-



På helsesenteret på Berkåk var det vel 120 cm med hardpakka og tung snø på takene.

bebygde strøk. Snø og is kan skli av taket og skade folk og biler, og det er ditt ansvar som eier å se til at det ikke skjer!

Eldre bygninger har ofte de svakeste takkonstruksjonene og tåler minst snø. Etter hvert har vi fått stadig skjerpede krav fra bygningsmyndighetene med hensyn til takets bæreevne. En felle mange har gått i er der hvor takkonstruksjonen er konstruert ut i fra vekten av papptak, og hvor det seinere monteres takstein. Da har man "brukt opp" noe av den bærekraften som var ment til snø.

Primula 29⁰⁰
10 tulipaner 69⁰⁰

Spiren a/s

7391 Rennebu - tlf. 72 42 74 45

NYHETER
*i brikker, duker og løpere
fra Black Design!*

Rennebu Nytt

Utgiver: Rennebu kommune og Volds FotoGrafiske A/S
Redaktør: Dagfinn Vold
Red.utvalg: Arve E. Withbro (ansv.red.), Olav Dombu og Nelly Svedal
Adresse: Rennebu Nytt, c/o Volds FotoGrafiske A/S, Berkåk, 7391 Rennebu
Telefon: 72 42 76 66
E-post: volds@online.no
Abonnement Gratis alle husstander i Rennebu, Jerpstad, Kvikne, Soknedal og Budal
Opplag: 2.700 stk.

Bør Børson med Hauka Dekorum

Hauka Dekorum er nok det første damekoret som fremfører Bør Børson. Riktignok har de innleidd mannlig Bør, men resten av rollene spilles utelukkende av damer.

Flere damer fra Rennebu er med i koret, og fredag 18. februar kommer de til Berkåk for å fremføre sin versjon av Bør. Kvelden etter settes forestillingen opp i Soknahallen.

Det er Anne Svegård som har tilpasset manuset til Hauka Dekorum, og Anne er selv med i koret. Koret vil også få besøk av Eli Sørensen fra Selbu for å få instruksjon i skuespillerkunsten.



Dårlig is

Den milde vinteren skaper farlige vatn i Trøndelag. På grunn av mildværet blir isen på vannet mye tynnere enn det som er normalt.

Lange mildværsperioder har gjort at mange vatn ennå ikke er islagt eller farbare, særlig gjelder dette i Midt-Norge. Uvær den siste tida har også ført til at isen har gått opp på mange vatn som har vært farbar tidligere i vinter.

Et sted de har fått merke den tynne isen her i Rennebu, sier lensmann Asbjørn Liberg.

- Vi har fått melding om at den isen som ligger på vannene i Vestfjellene her, som i Nerskogen og Trollheimen, der er isen meget dårlig og det er tildels åpne vann.

Frykten for ulykker gjør at Rennebu Røde Kors Hjelpekorps nå vil reise ut og sikre området.

- Det som blir jobben vår nå blir å dra ut å se på områder med usikker is og sette opp plakater for å opplyse skiturister og de som måtte ferdes i fjellet, sier korpsleder Stig Wiggen.

Kartlegging av ledige gårdsbruk i Rennebu

blilyst:-) har bevilget økonomisk støtte til Rennebu kommune for kartlegging av ledige gårdsbruk i kommunen. "Det er så tydelig å se om vinteren hvilke hus som står tomme og hvilke gårdsbruk som ikke er bebodd når snøen ikke er kostet av trappen. Det er så mye triveligere når det lyser i vinduene og ryker fra pipene. Hus trenger folk og folk trenger hus." kr 20.000,-

God deltagelse på UKM

Årets Ungdommens Kulturmønstring i Rennebu ble arrangert lørdag 22. januar. Deltagelsen var omtrent som de siste år - 11 sceneinnslag, tre filmer og to utstillinger.

De som gikk videre til Fylkesmønstringa var filmene «Pondus' videodagbok» med Eirin Måren/Tine Mathea Harstad Johansen, og «Fotspor» med Ola Haldor Voll. Av sceneinnslag var det Camilla Eriksen (sang/piano), Siv Gunnes Engdal og Ingrid Dahl Solstad (dans), Tina Tollan og Marte Aune Høyser (sang/gitar) og Trine og Beate Dullum (sang/piano) som gikk videre.

Det blir dermed en fin gjeng Rennebu sender til Fylkesmønstringa som skal arrangeres i Trondheim.



Ingrid Dahl Solstad fremførte «Modern dans» sammen med Siv Gunnes Engdal.

Trine Dullum sang «Over the rainbow» sammen med søstra Beate på piano.



Foto: Sindre Vold Huus

Camilla Eriksen spilte og sang seg til Fylkesmønstringa.

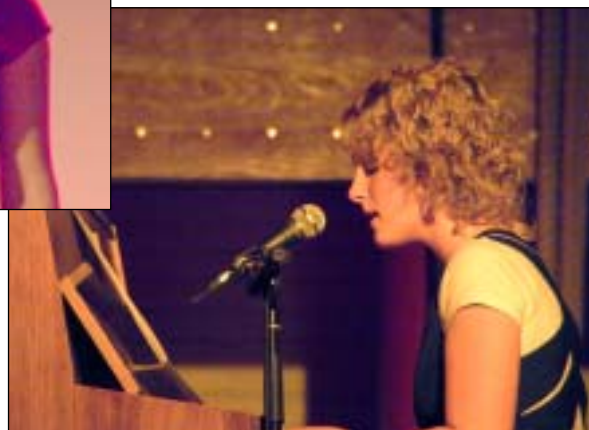

Ny avtale om avfallshenting

Avtale om henting av avfall med Ulsberg Renovasjon utløp ved starten av 2005. Rennebu kommune vil benytte anledningen til å takke for et utmerket samarbeid over flere år.

Det er inngått ny avtale om avfallshenting med Øverland Renovasjon AS. Firmaet har hovedsete i Molde, men er allerede på plass i Oppdal med innkjøring av avfall. Personer bosatt i Rennebu vil utføre innkjøringen. Avtalen trer i kraft fra 1.februar og omfatter henting av restavfall fra husstandene på Berkåk, og i tillegg innkjøring av restavfall og papp/papir fra miljø- og mottakstasjonene rundt omkring i bygda. Matavfall, papp/papir og glass/metall vil bli hentet av Teknisk drift som før.

For abonnentene på Berkåk vil ikke ny avtale medføre endringer i rutinene. Henting vil skje på samme dag som tidligere og går fram av kalenderen.

- Teknisk drift -



Rennebu Kommune

Adresse: Berkåk, 7391 Rennebu
E-post: post@rennebu.kommune.no
Telefon: 72 42 81 00
Telefax: 72 42 81 01
Åpningstid: 08.00-15.30

Ordfører Trond Jære

har kontortid hverdager utenom fredag.
E-post: trond.jare@rennebu.kommune.no

Bassengbussen til Støren



Solfrid Toseth i bassenget sammen med Inge Prestrønning og Jorid Drugudal.

Det tiltaket som ble satt i gang før jul med trening i godt oppvarma basseng er kjempebra! Jeg fikk anbefalt dette tilbudet av min fysioterapeut p.g.a revmatisme og slitasjeplager. Før jul var vi 5 - 6 stk. , men etter jul har mange flere gitt seg med på dette, både menn og kvinner. Bassenget holder +34 grader, og vi blir trent av Kristin Bjørgen .

Øvelsene er lagt opp slik at det er opp til hver enkelt hvor mye en greier og ønsker å trene, hurtighet og styrke tilpasser vi selv. Det er utrolig godt bare det å være uti det gode varme vannet.

Før øvelsene starter er det mulighet for å svømme og trene

litt på egen hånd, men svømmeferdigheter er ikke nødvendig for å delta på dette.

Et veldig positivt tiltak synes jeg - at en slipper å kjøre sjøl og at en varm buss står og venter på oss når økta i bassenget er over - sosialt er det også.

Jeg anbefaler alle som har plager, små eller store til å melde seg på til Maj Britt på frivillighetssentralen, og bli med på en aktivitet som er bare velvære for kropp og sjel. Det er plass til mange flere, og så gjør det så godt for stive ledd og ømme muskler.

Med vennlig hilsen fra Solfrid Toseth



Kvardagstips med FYSAK

Ingeborg Rønning finner mye trivsel i strikking og i å gå til naboen for å drikke kaffe og spise julebakst. God trivsel fører til bedre helse.

Men ho Ingeborg har ikke bil, så de turene ho tar til nabokjerringa eller på butikken, tar ho til fots. På den måten blir det mye gratis trim.

Når Ingeborg i tillegg er en positiv og fornøyd person som ser lyst på det meste - så er denne kvardagsinnstillinga den beste helsetoen en kan få.

Ingeborg utfordrer Arne Havdal, (Sørlien) til å komme med sitt kvardagstips på hvordan han holder kroppen sin i form.

Oppdatering av Hyttemarkedet

Rennebu Turistkontor holder i disse dager på med oppdatering av en enkel brosjyre som viser ledige hyttetomter i kommunen. Det er sendt brev til de fleste grunneiere som vi vet har hyttetomter å tilby. Men Turistkontoret ber om at eventuelt andre som har ledige tomter til salgs tar kontakt hvis de vil være med i en slik publikasjon.

Vennlig hilsen fra
Rennebu Turistkontor
Berkåk 7391 RENNEBU
Tlf 72 42 77 05 Faks 72 42 71 81
E-post:
turistkontoret@rennebu.net



Til Odel & Eie på Tiller

Lund Handlaft og Rennebu Dør og Vindu er representert på den nye hyttebutikken Odel & Eie som holder til på TillerTorget ved City Syd. — For oss er dette en spennende og stor satsing markedsføringsmessig, og vi har levert handlafta tømmer i 6'' furu, stavlaft og furugulv til butikken slik at de skal få den riktige atmosfæren i lokalene, forteller Kjell Auke. Kjell forteller at kontakten med Odel & Eie ble opprettet under Byggmessa som var i Trondheim i fjor, der flere Rennebu-bedrifter hadde felles stand.

Lund Handlaft har brosjyrer og bilder av hytter og hytte-tomter i lokalene, og Rennebu Dør og Vindu har bidratt med-dører og vinduer ved siden av brosjyremateriell.

Kalkunproduksjon informasjonsmøte på Berkåk

tid:
mandag 14. februar, kl 1100 - 1500

sted:
kommunehuset, kommunestyresalen

bakgrunn:
det satses nå på kalkunproduksjon i Rennebu og det er behov for flere nye fjøs

program:

- informasjon om etterspørsel og potensielle v/ Roar Aarhaug
- erfaringer fra en praktiker v/ Bernt By
- hvilke muligheter gir denne nærin-gen / hva kreves
- hvordan komme i gang
- investeringsbehov/finansiering

målgruppe:
gårdbrukere i Rennebu
Møtet er åpent for alle, uten påmelding, enkel matservering.

arrangør:
Rennebu kommune og Blilyst:-)

Skytterhus/HV-hus i Rennebu

blilyst:-) har bevilget økonomisk støtte på kr 30.000,- til skytterhuset/HV-huset i Rennebu som er i siste fase før ferdigbehandling. Det er behov for diverse varer innen innredning.

Har du foto av fine bygg

Rennebu kommune skal utgi byggeskikkveileder for hytter, hus og kulturlandskap. Veilederen vil også bli lagt ut på internett og bli sett av mange utenom kommunen.

For at denne skal bli best mulig trenger vi hjelp fra dere innbyggere:

Vi har ikke tilstrekkelig med bilder fra Rennebu som viser fine bygninger verdt å vise fram. Fotoene kan gjerne ha med noe av omgivelsene samt folk og dyr. Poenget er at bygningen tar seg godt ut - og er oppført i Rennebu. Send gjerne med flere bilder av samme bygning slik at vi har noe å velge i.

Bildene vil være fin reklame for kommunen vår og vi ønsker også å benytte disse på kommunens hjemmeside eller i materiell som presenterer kommunen.

Vi må forbeholde oss muligheten til selv å velge ut de bildene vi synes passer best i sammenhengen.

Om du ønsker bildene i retur må du vedlegge tydelig navn og adresse. Vi ønsker også at du skriver hvor bygningen er oppført. Bildene kan være på papir eller i digital form.

På forhånd takk!

Bilder sendes innen 20.02 til

Rennebu kommune v/ Teknisk rådgiver, 7391 Rennebu, e-post: lill.hemmingsen@rennebu.kommune.no

- eller Plankontoret v/ Sissel Enodd, 7391 Rennebu, e-post: sissel.enodd@plankontoret.net

Med hilsen Teknisk rådgiver

Hørverdig Prøysen-konsert



Rennebu Musikkorps sitt samarbeidsprosjekt med Hilde Hallseth under temaet «Prøysen» ble en meget høyrverdig konsert ledsaget av konferansier Kjell Arve Husby. De hadde satt sammen et variert program som ble fremført på tre konserter - bare synd ikke flere fikk konsertopplevelsen med seg.

... på sin første opptreden



Rennebu Skolekorps var i helga på sin første opptreden etter sammenslåingen. De deltok i Trøndersk Mesterskap, som arrangeres som en konsertkonkurranse i Olavshallen. Totalt deltok det 41 korps fordelt på tre divisjoner. Rennebu Skolekorps deltok med 33 musikere i 3. divisjon. De gjorde en kjempekonsert med sin dirigent Ingolf Dragset, og ble nummer seks av ti skolekorps. Det var jevnt mellom korpsene, så denne prestasjonen var veldig bra med et så ungt korps. Dette lover bra for fremtiden! Det er ikke bare poengene som teller når korpset er ute på konkurranse, så etter spillinga dro alle samlet for å spise pizza. Medlemmene i det «nye» korpset trives sammen i det flotte miljøet.

Info om avløpsplaner - Rennebu

Hvilke krav er det til avløpsplanen?

- Det har vært satt krav til felles avløpsplan i hytteområdene. Med dette menes at samtlige hytter innen planområdet skal planlegges med mulighet for innlegging av vann, med påfølgende utslipp. Det betyr at maksimalt utslipp av avløpsvann er hensyntatt i forurensningsvurderingen.

- Der har ikke vært satt krav om kun ett (felles) avløpsanlegg i hytteområdene. Avløpsanleggene kan med fordel deles opp i mindre enheter der 2-5 hytter er sammen om ett anlegg fordi:

- o det gir billigere anlegg pr. hytteenhet enn enkeltanlegg
- o mer tilpassete anlegg ved en rolig utbyggingstakt – som sikrer god rensing også ved lav belastning
- o grunneiers utbyggingstakt kan hensyntas
- o det ikke behøves så store investeringer
- o den prosjekterende kan finne egnede grunnforhold for ulike typer avløpsanlegg når det kreves et mindre filterareal

Hvordan kan planene endres?

Avløpsplanene er rettslig binden-

de tilsvarende reguleringsplanene og endringer må derfor godkjennes av planutvalget (Utvalg for Miljø, Teknikk og Landbruk).

Ved samme antall tomter vil den enkleste behandlingsmåten være søknad om mindre vesentlig reguleringsendring. Denne behandlingsmåten krever ikke høring hos eksterne myndigheter. Saksbehandlingstid er ca. 8 uker.

Det må være en ansvarlig prosjekterende som gjennomfører planleggingen/ prosjekteringen. Han bør planlegge området utfra ønsket utbyggingstakt – slik at bygging av vei, legging av strøm osv. kan gjøres etappevis.

Det kreves at naboer/ berørte samtykker i tiltaket (gjenpart av nabovarsel må følge søknaden). Ved protester må full reguleringsendring gjennomføres. Endringen må også framgå på kart og i reguleringsbestemmelser.

Dersom endringen omfatter nye tomter bør behandlingsmåte diskuteres med undertegnede. Det kan også være aktuelt med høring hos eksterne myndigheter.

- Teknisk rådgiver -

OMSORGSLEILIGHET LEDIG

Det er ledig en leilighet i den "nye" omsorgsboligen på Berkåk. Leiligheten er på 47 m² + bod. Husleie er på kr. 3.700,- + strøm

Det kan søkes om bostøtte.

Nærmere opplysninger og søknadsskjema fåes ved henvendelse til Hjemmebaserte tjenester, tlf. 72 40 25 30, 72 40 25 05

Søknad sendes: Rennebu kommune, Hjemmebaserte tjenester, 7391 Rennebu. Søknadsfrist: 21.02.05

Omsorgsleilighet

Det er ledig omsorgsleilighet på Voll (Staure).

Leiligheten er på ca. 64 m² + tilhørende bod.

Husleie er på kr 2.250,- pr. måned + strøm.

Det kan søkes om bostøtte.

Nærmere opplysninger og søknadsskjema fåes ved henvendelse til Hjemmebaserte tjenester, tlf 72 40 25 25 el. ekspedisjon 72 40 25 05

Søknad sendes: Rennebu kommune, Hjemmebaserte tjenester, 7391 Rennebu

Søknadsfrist: 21. februar 2005

Kommunalt tilskudd til KULTURARBEID

Søknad om tilskudd til kulturarbeid fremmes på fastsatt søknadsskjema til kommunen

innen 1. mars. For søkere som er medlemmer av Rennebu Musikkråd er det utarbeidet et eget skjema.

Disse kan søke:

- Organisasjoner/ grupper og institusjoner som driver kulturarbeid i kommunen.
- I særlige tilfeller kan enkeltpersoner få tilskudd til spesielle formål. Aktiviteter rettet mot barn og unge vil bli prioritert.

Med søknaden må følge regnskap og årsmelding.

Nærmere opplysninger og søknadsskjema fåes ved henvendelse kommunehuset.

- Enhetsleder kultur og fritid -

Rennebu kommune

Kunngjøringer

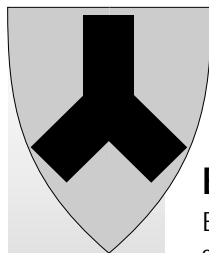

BRANNKONSTABEL (2.gangs utlysning)

Beredskapsstyrken i Rennebu brannvesen skal suppleres med 2 brannkonstabler med fast ansettelse.

Styrken består, i medhold av godkjent brannordning, av 12 konstabler og 4 utrykningsledere/foremenn.

Det er utarbeidet arbeidsbeskrivelse for stillingene.

For stillingen kreves:

- Førerkort klasse C1 (inntil 7,5 tonn)
- Bosted Berkåk

For stillingen ønskes:

- Førerkort klasse C (over 7,5 tonn)
- Kompetansebevis for utrykningskjøretøy
- Arbeidssted Berkåk

Brannkonstabel tilsettes på deltid med fast stillingsandel 1,5 %, tilsvarende 30 timer pr. år. Normal beredskap medfører ikke tilstedeværelsesplikt.

Utvidet beredskap for utrykningsleder og to konstabler, må påregnes i jule- og påskehelga, langhelger i mai, helgene i fellesferien og ellers etter brannsjefens vurdering.

Tjenesten godtgjøres etter gjeldende avtaler. Under forutsetning av normalt år mht utrykninger og øvelser, blir total årsgodtgjøring på ca kr 25-30000.

Tilsetning skjer på vanlige ansettelsesvilkår.

Søknad med CV og referanser sendes Rennebu kommune, v/rådmannen, innen 10.02.05.

Attesterte vitnemål må legges fram på forespørsel.

Bli en del av et givende miljø med givende arbeidsoppgaver!

Kommunale møter åpne for publikum

| | |
|---------------------|-------|
| 03.02. Kommunestyre | 19:00 |
| 08.02. Formannskap | 09:00 |
| 18.02. MTL | 09:00 |

KUNNGJØRING

Med hjemmel i friluftslovens § 15 har Rennebu kommune den 19.11.2004 vedtatt egne adferdsregler for Buvatnet friluftsområde.

Fylkesmannen i Sør-Trøndelag har den 03.12.2004 stadfestet reglene.

Reglene gjelder for det området som er sikret til offentlig friluftsområde dvs. kommunal eiendom.

Adferdsregler for Buvatnet Friluftsområde

Buvatnet friluftsområde er tilrettelagt for friluftsliv i trivelige naturomgivelser, og for å ivareta dette på en best mulig måte gjelder følgende adferdsregler:

1. Alle om ferdes i Buvatnet friluftsområde må opptre hensynsfullt og varsomt, og det må vises særlig hensyn til dyre- og plantelivet.
2. Avfall skal ikke ligge igjen i turområdet, men tas med heim eller kastes i utplasserte søppelstamper.
3. Tilrettelagt grillplass ved badeplassen kan benyttes av alle. Det er ikke tillatt å gjøre opp ild utenfor tilrettelagte grill- og bålplasser.
4. Hunder skal holdes i bånd og eventuelle ekskrementer langs turveien og på badeplassen fjernes.
5. Ferdsel med hest på badeplassen er ikke tillatt. Det er heller ikke tillatt å bade hestene i Buvatnet. Eventuelle ekskrementer langs turveien fjernes.
6. Motorkjøretøyer er kun tillatt på turveien fram til anviste parkeringsplasser. Det er ellers ikke tillatt med motorkjøretøyer på turveien, med unntak av nødvendig transport i forbindelse med drift og vedlikehold av friluftsområdet.

Vedtaket kan påklages til fylkesmannen i Sør-Trøndelag innen 3 uker fra denne kunngjøringen. Eventuell klage skal være skriftlig og sendes Rennebu kommune innen 25.02.2005.

- Rådmannen -

Bruk ditt lokale forsikringselskap

- trygghet og tradisjon
i mer enn 160 år!



**Gjensidige Oppdal-Rennebu
Brannkasse**

Oppdal 72 40 49 90 Berkåk 72 42 82 50
E-post: oppdal-rennebu@gjensidige.no

Rørlegger'n

Din VVS-partner i Rennebu - Oppdal - Kvikne

Sanitæranlegg - Vannbåren varme
Rehabilitering - Salg/service

Brønnboring

Vann og energibrønner - Jordrenseanlegg hytter/boliger

Edvin Eide: 950 34 056

Tlf. 72 42 54 47 Faks 72 42 54 60 - Innset 7398 Rennebu



Rennebua

Tlf 72 42 61 51

Strikke kafé

Onsdag 9. februar kl 19.00

Rennebu Husflidslag og Rennebua AS arrangerer
"Strikke-kafé" i Sparebanken på Berkåk.

Rennebua viser en del strikka modeller fra
Gjestal spinneri, med flere.
Husflidslaget har en liten utlodning – kaffesalg.
Kom å bli inspirert til en trivelig hobby.

Ta gjerne med strikketøyet!

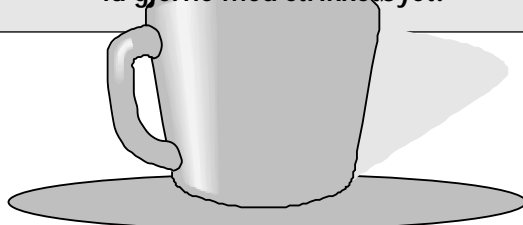

Det skal lønne seg å handle gult

COOP
prix Berkåk



Partikjøp! Vinterens store PC-kupp
Intel Pentium 4 - 3,4 GHz prosessor
HT teknologi - 250 GB harddisk, 7200 rpm
512 mb ddr-ram - DVD-brenner - 9 i 1 multi-
minnekortleser i front - trådløst nettverkskort +
bluetooth - TV-tuner kort
digitalt og analogt med
fjernkontroll - trådløst tastatur
+ optisk trådløs mus

8990⁰⁰



KARBONADER
Skjeggerød 800 gr

29⁹⁰
pr.kg 37³⁸

PIZZA
Capri/Mexicana

9⁹⁰
pr. kg 33⁰⁰

BÆRBAR STEREO
Play-It, radio/CD

329⁰⁰

HJERTESALAT
Spania

12⁹⁰
pr.stk

Tlf. 72 42 72 10 - BERKÅK - Åpent 9 - 22 (20)

COOP
prix

Gule priser

Morsdag 13. februar

Inviter mor på
middag eller kaffe og kaker!
Vi har varm og kald mat, og a la carte,
dessert og kaker.

Torgkroa

Rebustorget - tlf 72 42 76 98

Husk blomster til mor!

Masse fint i
potteplanter og buketter



Berkåk Blomster

Berkåk, 7391 Rennebu - tlf 72 42 72 87



Kaffekrok - Medisinsalg - Post i butikk - Online tipping



**ALLTID
FERSKE BRØD!**

Ukens Joker
Norvegia 1 kg
54⁹⁰

Joker – tid til overs

Rennebu Nedre Handel AS

Voll, 7393 Rennebu tlf. 72 42 65 50



Rennebu Idrettslag inviterer til Jubileumsfest i Rennebuhallen

lørdag 5. mars 2005 kl 19.00.

Kulturelle innslag - Middag, kaffe og kaker - Dans til Erik´s - Bar med alle rettigheter
Inngang kr 300,-

Billetter selges hos Rennebu Turistkontor og Rennebu Nedre Handel AS.

Billett kan også kjøpes på Nettbank, konto 4227.06.04212.

Salg av billetter avsluttes lørdag 26. februar.

- Rennebu Idrettslag v. Styret -

MORSDAG

Vi har fremdeles gavekort pålydende kr 250,- til årets Rennebumartna. Der kan mor selv kjøpe seg det hun helst ønsker!

HUSK REFLEKS !

Vi har både vester og bånd.



Rennebu Turistkontor

tlf 72 42 77 05 e-post: rennebu@bygdakontor.no
Åpningstider: mand. - fred. 09.00 - 16.00



Nye og brukte motorsager, snøfresere m.m.



Rennebu Skog & Hage

Inneh. T. Kristiansen

Voll, 7393 Rennebu - Tlf. 72 42 66 35 - Mobil 976 80 819

NYÅPNING

av butikken på Grindal!

En del varer selges ut til sterkt reduserte priser.

Salgsstart fredag 11. febr. kl 9.00

Kaffe og kaker.

Nye åpningstider

Rennebu Innkjøpslag fra mandag 14.2.05:
Mandag 9-13 / Tirsdag og torsdag 9-14 / Lørdag 10-13

Vi har bl.a.

Labb hundefør, Matmons, sparker og SPARKSKI.

25 kilo solsikkefrø, kr 219,-

Prisgunstige klær og sko fra Synfiber.

Velkommen innom oss på Grindal!

RENNEBU INNKJØPSLAG

Tlf 72 42 61 36

KYLLING

pr stk **29⁹⁰**

SKINKESTEK

pr. kg **59⁹⁰**

FLØTEMYSOST

1 kg **39⁹⁰**

Freia sjokoladeplater

200 gr pr. stk **14⁹⁰**

KARBONADE

Gilde 800 gr **49⁹⁰**

Husholdningssaft

2 1/2 l First Price **20⁷⁰**
+ pant

Åpningstider:

mandag - fredag 09.00 - 20.00

lørdag 09.00 - 18.00



Post i butikk

SPAR



Fossum AS

7288 Soknedal - Telefon 72 43 32 52

KUNNGJØRINGER

Lotteri 2004 - Trekningsliste

Hotell-weekend for to: Andrea Sofie Hoel, Voll.

3 gavekort med middag for to fra Berkåk Veikro: Ragnhild Meslo, Stamnan, **fra Mikkels Kro:** Morten Nyberg, Berkåk, **fra Torgkroa:** Anne Andersen, Berkåk.

Nisse fra Trollbua: Erlend Eithun m. fam, Innset
Steinbilde fra Harald Ulvåg: Ida Berntsen Busklein, Ler
Gavekort fra Statoil: Gjertrud Kvam, Gunnesgrenda, – **fra Rebus Frisør:** Ellen Beate Skårsmoen, Innset, – **fra Fabrikksalget:** Borghild og Arnold Skårsmoen, Innset, – **fra Byggmakker:** Kjell Magne Belsvik, Innset, – **fra Berkåk Blomster:** Odd Hallgeir Øien m. fam, Innset, – **fra Spiren:** Guri og Jon Bakk, Voll, – **fra Rennebu Skinnprodukter:** Skugglia, Nordskogen, – **fra Coop Prix Berkåk:** Fam. Gustafsson, Berkåk, – **fra ICA Berkåk:** Eivind Øien Lundaløkk, **gavepakke fra Berkåk Klær:** Ingebrigt og Gjertrud Bakk, Voll.

Hovedgevinsten – en hotellweekend – er finansiert ved bidrag fra følgende bedrifter og næringsdrivende:

Kjell Aune, Coop Marked Stamnan, Kåre Jan Flotten, Terje Frøseth, Habil Offset, Interdata, Anders & Olav Jerpstad, Kraftverkene i Orkla KVO, Korsen Autoservice, LH Bygg AS, Lund Handlaft, Rennebu Bygdearrangement, Rennebu Dør & Vindu, Rennebu Innkjøpslag Grindal, Rennebu Nedre Handel, Rennebu Skog & Hage, Rennebu Snekkeri, Rennebu Taxi, Rogers Hårstudio, Rørlegger'n Edvin Eide, Erling Sande, Sande Hus og Hytter, Solfryd Solstudio, Sponås Landbruksverksted, Terrengen



Vi takker alle som har gitt gevinster og bidrag til lotteriet vårt!

Salong 2+3, bord og div. hvitevarer selges!

Tlf 72 42 71 74 - mob 900 63 924

registrerte og statsautoriserte revisorer Medlemmer av DnF

Revisjon Skatte- og avgiftsrådgivning Bedriftsrådgivning

Inter Revisjon Orkanger AS
 Adresse: Røhme Gård, 7300 Orkanger
 tlf. 72 48 15 00
 Adresse Rennebu: Postmyrvegen 19, 7391 Rennebu
 tlf. 72 40 23 39
 E-post: orkanger@interrevisjon.no www.interrevisjon.no

Neste Rennebu Nytt kommer torsdag 17. februar.
 Frist for stoff er torsdag 10. februar!

KUNNGJØRINGER



Statens vegvesen

I henhold til plan- og bygningslovens § 27-1 .1 kunngjøres herved oppstart av reguleringsarbeid.

Reguleringsplan for Riksveg 3 Innsetlia.
 Formålet med planarbeidet er i første omgang masseuttak, senere utbedring av Rv 3.

Endring av reguleringsplan for Riksveg 3 Gullikstad – Ulsberg.

Formålet med planarbeidet er å vise gang-/sykkelveg fra Ulsberg boligfelt mot Innset, å vise midlertidig riggområde og å justere vedtatt trasè for rv 3 fra Gullikstad til planlagt jernbanebbru.

Spørsmål vedrørende reguleringsarbeidene kan rettes til Statens vegvesen ved Jostein Rinbø, tlf 73 58 27 44, eller til Plankontoret Oppdal og Rennebu, tlf 72 42 81 66.

Eventuelle innspill til reguleringsarbeidet sendes Plankontoret Oppdal og Rennebu, 7391 Rennbu. innen 28.02.05.



Rennebu Nytt 2005

utgivelser og innlevering av stoff

| Nr. | Uke nr. | Utg.dato | Frist |
|-----|---------|---------------|---|
| 03 | 7 | 17.02. | 10.02. |
| 04 | 9 | 03.03. | 24.02. |
| 05 | 11 | 17.03. | 08.03. (NB) Påskennr.: Tabl./Hyttedistr. |
| 06 | 14 | 07.04. | 31.03. |
| 07 | 16 | 21.04. | 14.04. |
| 08 | 18 | 04.05. | 28.04. |
| 09 | 21 | 26.05. | 19.05. |
| 10 | 23 | 09.06. | 02.06. Sommernr: Tabl./Hyttedistr. |
| 11 | 25 | 23.06. | 16.06. |

tlf 72 42 76 66 - Fax 72 42 79 97 - Epost:
dagfinn@volds-fotografiske.no
www.rennebunytt.no - www.volds-fotografiske.no

KUNNGJØRINGER

Takk for blomsten vi fikk til jul fra sanitetsforeningas arbeidslag på Voll. Ola og Olga Voll

Hjertelig takk for julegleden jeg fikk fra sanitetsforeninga. Astrid Prestrønning

Takk til Grindal Arbeidslag for planten jeg fikk til jul. Asbjørn Clausen

Hjertelig takk til Grindal sanitetsforening for blomsten jeg fikk til jul. Erling Sponås

Takk til Berkåk sanitetsforening og dere andre som husket meg til jul med blomster og helsing. Agnes Skjerve

Takk til Hoelsjåren sanitetsforening for planten vi fikk til jul. Hilsen Alvhild og Magne

All oppmerksomhet på dagen frabedes. Olav Skamfer

Ønsker ingen oppmerksomhet på dagen den 17. februar. Ingrid Sanden

All oppmerksomhet på dagen min frabedes. Erik O. Uvsløkk

Takk til alle som har vært med og bidratt til gjennomføring av innsamlingsaksjonen til Flomofrene i Sør-Asia. Rennebu Røde Kors

Er det virkelig ingen som savner meg, eller vil ha meg?



Jeg er fra først av (sikkert) ingen villpus, men er sky og kontaktsøkende, jælen og veldig, veldig ensom. Vær snill ring 72 42 72 84. Tusen takk. Hilsen PUS

SOKKELLEILIGHET

på vel 55 kvm til leie på Berkåk.

Henv. tlf 913 10 192

Ta vare på dine føtter ...

Ring for timebestilling 913 43 836



Åpent hver tirsdag.

Fotterapeut Mari Øverland

Årsmøte Rennebu Snøscooterklubb

14. februar hos Ingrid og Ottar kl 20.00.

Vanlige årsmøtesaker

KUNNGJØRINGER

Det årlige Bedriftsskirenn
arrangeres 12. mars -05. Start fra kl 15.00.

Invitasjon blir utsendt med påmeldingsfrist 28. febr.
Gavepremier kan leveres InterData.
Arr. Bedriftsskirenn

Årsmøte UL Framtidsvon

fred 11. febr kl 20.00 på Sandbrekka.

Vanlige årsmøtesaker.
Saker som ønskes tatt opp på årsmøte må være styret v/
Olav Stavne i hende senest 07.02.
Styret I ULF

Husk

årsmøte i Rennebu Arbeiderparti og Kvinnegruppa
på Hallandstuggu fredag 4. febr kl 18.00.

Årsmøte

Rennebu Røde Kors Hjelpekorps

Sted: Hallandstuggu
Dato og tid: 25. Februar kl 19.00
Vanlige årsmøte saker. Evtuelt saker som ønskes
å taes opp, må være levert styret inen 18. februar.
Servering av mat og drikke.
Vel møtt! Styret RKKH

Dette skjer i Rennebu!

| | | | |
|---------|---------------------------------|---------------|-------|
| 5-6.02. | Samlagsmesterskap, R.Skytterlag | | |
| 08.02. | Formiddagstreff | Berkåk | 11.00 |
| | Frivillighetssentralen | | |
| 08.02. | Innendørstrening | Berkåk | 17.00 |
| | R.Skytterlag | | |
| 10.02. | Årsm Berkåk Arb.lag NKS | Sanitetshuset | 19.30 |
| 13.02. | Tur til Ånegga-Pikfjellet | Søgard Hoel | 11.00 |
| | Rennebu Turforening | | |
| 15.02. | Innendørstrening | Berkåk | 17.00 |
| | R.Skytterlag | | |
| 18.02. | Bør Børson Cabaret | Samfunnshuset | 19.30 |
| | Hauka Dekorurn | | |
| 20.02. | Burennet | Berkåk | 09.00 |

Håndball Piker 45 sønd kl 20-21 i Rennebuhallen
Rennebu Musikkorps onsd kl 19.30-22.00 i samfunnssalen
Berkåk Skolekorps torsd kl 18.00 i samfunnssalen
Rennebu Songkor mand kl 20-22 på Voll skole
Berkåk Damekor tirsd kl 18.30 musikrommet på skolen
Rennebu Mannskor tirsd kl 20-22 på Berkåk skole

Gratis innrykk i kalenderen,
kontakt Rennebu Bygdakontor, tlf 72 42 77 05
e-post: turistkontoret@rennebu.net



Rennebu Turistkontor

tlf 72 42 77 05 e-post: rennebu@bygdakontor.no

RETURADRESSE:
Rennebu Nytt
c/o Volds FotoGrafiske as
Berkåk, 7391 Rennebu

Rennebu Nytt - neste nummer 17. februar - frist for stoff 10. februar - Rennebu Nytt

Ledige kontorer i Næringsshagen! - et miljø for utvikling og vekst

Lei et kontor for én time, – en dag, eller så lenge du ønsker.
Ferdig utstyrt m/PC og bredbånd!

Hvem tenker vi på?

- Du med hjemmekontor
- Etablerte bedrifter
- Etablerere
- Ungdom med etableringsplaner
- Hytteeiere/pendlere
- Du som ønsker å flytte tilbake

Hva tilbyr vi?

- Ferdig utstyrt kontor
- Raskt bredbånd 1 MB
- Møterom m/utstyr
- Kantine
- Tilgang kopimaskin
- Skrankeservice
- Etableringsveiledning
- Markedsføring – nettside
- Kompetansetilbud

Hvem er her allerede?

- Interdata Berkåk AS
- Interrevisjon Orkanger AS
- Advokatene Hovstad & Kvernød M.N.A.
- Takst-Forum Trøndelag AS
- Rennebu IT-service AS
- ABB

Gratis oppstartsmåned for etablerere!
Etableringsveiledning og kontorplass for utvikling av forretningsidé.

Ta kontakt på tlf. 72 40 42 44 eller 72 42 82 00
Rennebu Næringshage AS



- et miljø for utvikling og vekst
Postmyrveien 19, 7391 Rennebu

Nærmere informasjon på vår nettside: www.renebuhagen.no

Med Rennebu Nytt når du 2.700 husstander i Rennebu, Jerpstad, Kvikne, Søknedal og Budal!